

cosca GULLACE-RASO-ALBANESE

PIROMALLI MAMMOLITI

il "capo" nel Nord-Ovest d'Italia

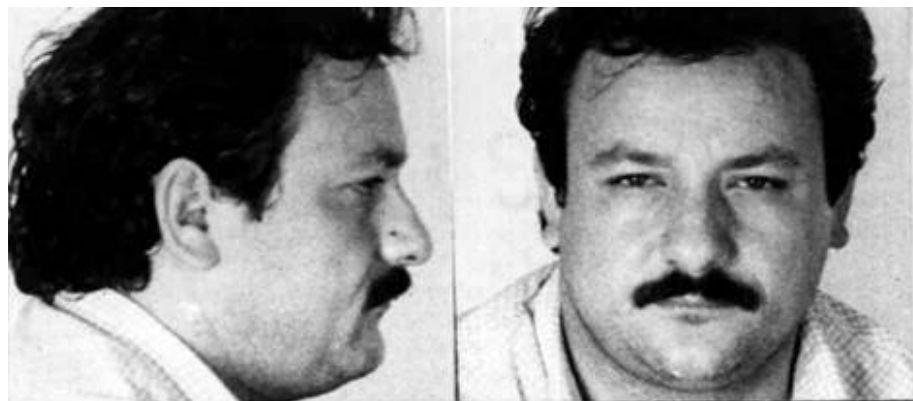

Carmelo "Nino" GULLACE

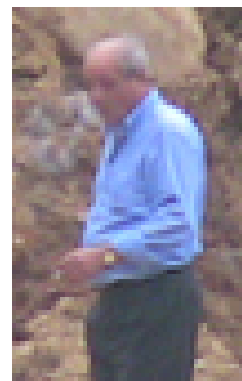

al vertice della 'ndrangheta nel Nord-Ovest a lui sono legate e dipendono molteplici famiglie di 'ndrangheta, oltre ai GULLACE

(a partire dai fratelli Elio e Francesco), tra cui:

RASO, D'AGOSTINO, ALBANESE, SOFIO, MAMONE, PRONESTI', BRUZZI', SCIGLITANO, FAZZARI, GORIZIA, FILIPPONE, BERLINGERI, FAMELI...



TOIRANO
Via Costa 17



PIANA DI GIOIA TAURO

RASO Girolamo

detto "professore" o "Mommo"
capo di tutti gli associati della cosca

Alcuni dei punti di riferimento nelle diverse zone:

PRONESTI' Antonio
detto "Antonello" - LECCO

RASO Antonio
BIELLA-NOVARA

famiglia SOFIO
provincia di ALESSANDRIA
(in particolare NOVI LIGURE)

famiglia MAMONE
GENOVA (e sud Piemonte)

famiglia FAZZARI
provincia di SAVONA (e PALMI)

Sono stati rilevati interessi ed attività anche a ROMA e POMEZIA

Alcuni dei principali uomini già arrestati legati al Carmelo "Nino" GULLACE:



Antonio FAMELI
dedito alle operazioni di riciclaggio arrestato e inquisito dalla Procura di Savona nell'Op. "CARIOCA"

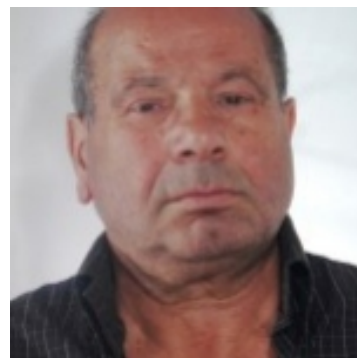

Giuseppe RASO
detto "avvocatichio"
fratellastro del GULLACE organizzatore e dirigente del "locale" di CANOLO (RC) arrestato e inquisito dalla DDA di R.C. nell'Op. "IL CRIMINE"

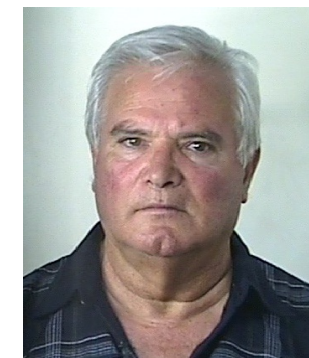

Bruno Francesco PRONESTI'
cugino del GULLACE a capo del "locale" del BASSO PIEMONTE (Alessandria - Cuneo) arrestato e inquisito dalla DDA di Torino nell'Op. "MAGLIO 1"