

Comune di

CERIALE _ PROVINCIA DI SAVONA

PERMESSO DI COSTRUIRE

AI SENSI DEGLI ART. DA 11 A 15 DEL D.P.R. N° 380/2001

relativo all'Ambito Organico di Intervento A, B, C, D

in attuazione dello S.U.A. DI INIZIATIVA PUBBLICA DELLA
ZONA TURISTICA "T1" DEL P.R.G.

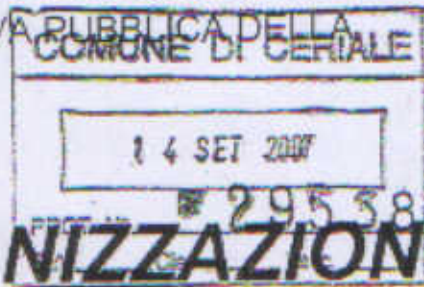

OPERE DI URBANIZZAZIONE

PROGETTO

TAVOLA n° **4**

Pianimetria catastale con indicazione delle aree di non proprietà

scala
1:1000

PROGETTISTI

MARCOCIARLOASSOCIATI
architetto Marco Ciarlo
architetto Fabrizio Melano
architetto Giampiero Negro

Piazza Garibaldi 2/2
17014 Casio Montenotte SV
tel - fax 019503730

COLLABORATORI

architetto Marco Noziglia
Sella del Priore 33/2
16123 Genova

COMMITTENTE

Geo srl
sede legale:
Foro Buonaparte 12
20121 Milano

sede amministrativa:
Viale Martiri della Libertà 55
17031 Albenga SV



Geo S.r.l.
Viale Piave, 41
20125 MILANO
RNAC 01979410096

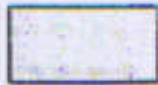

AREE PORTANTI IN PROPRIETA'



AREA A SERVIZI IN PROPRIETA'
(priva di volumetria edificatoria)

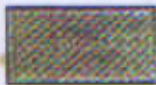

AREA NON IN PROPRIETA'



MAPPALE ACQUISITO IN
CONVENZIONE

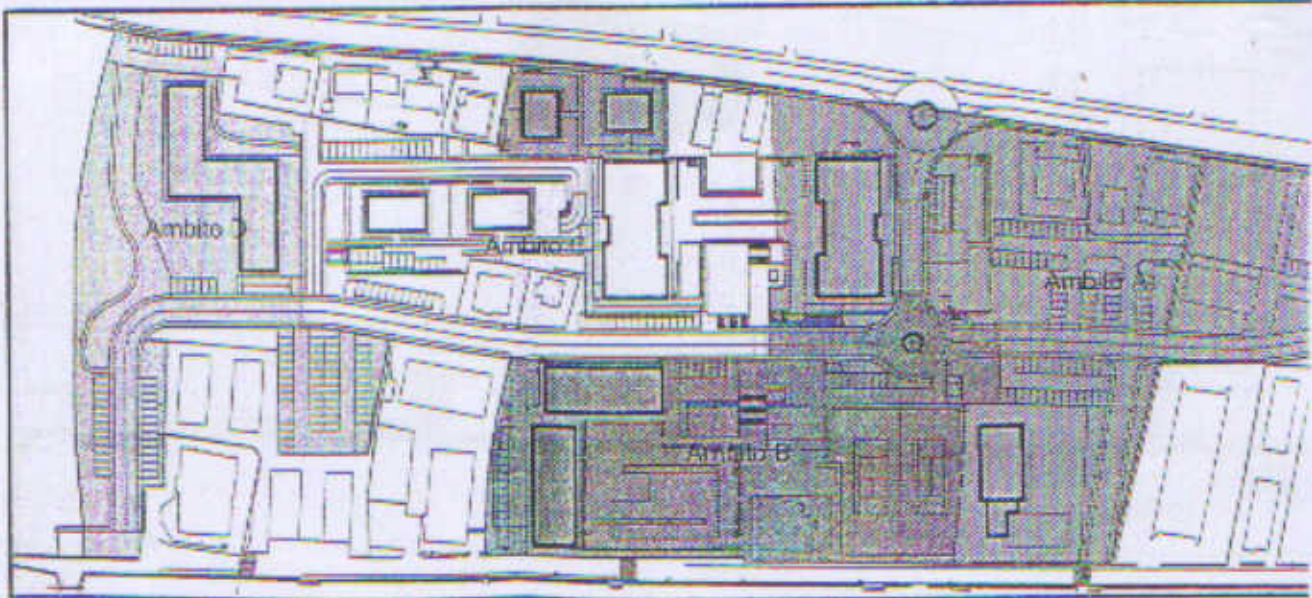

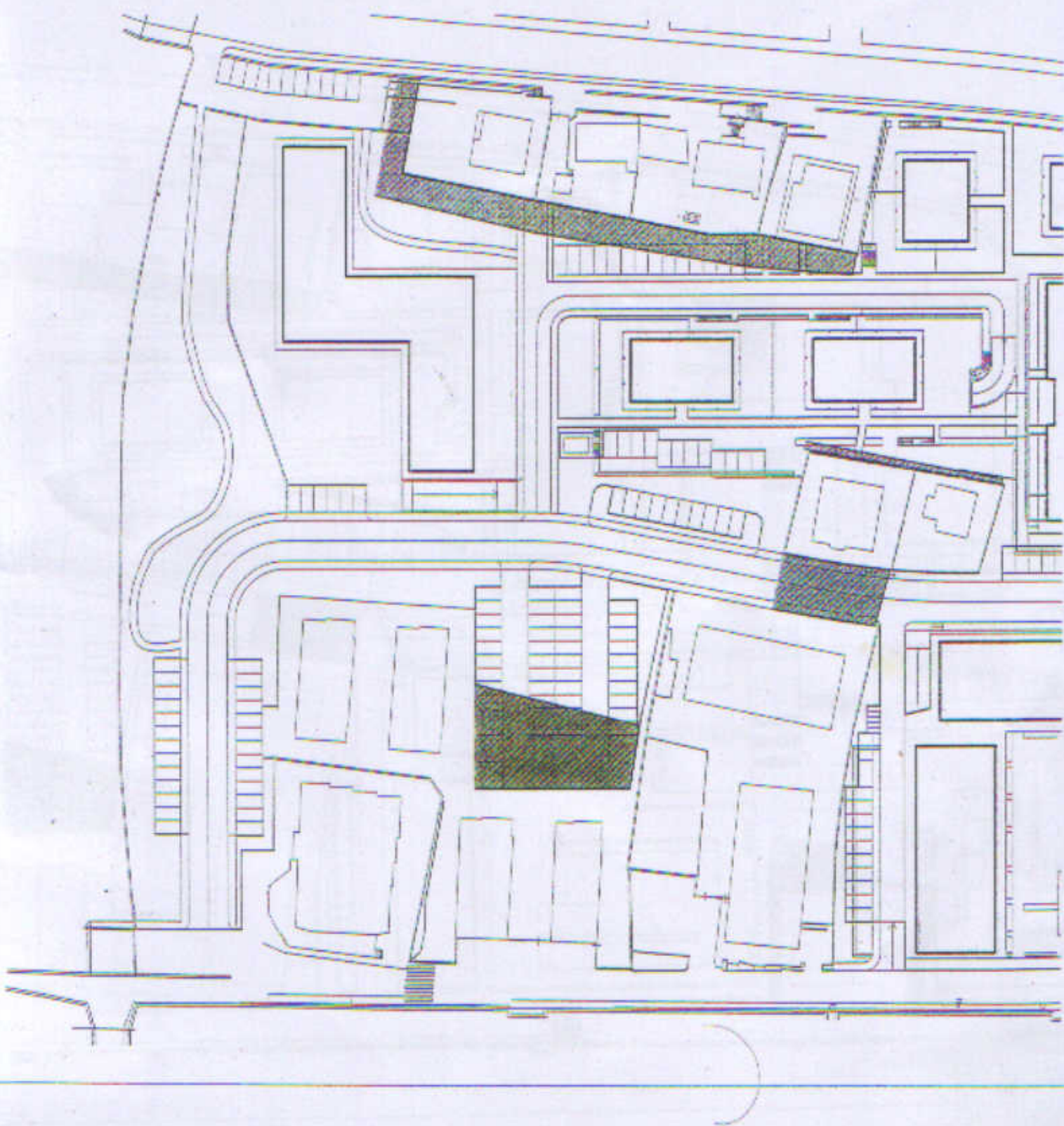

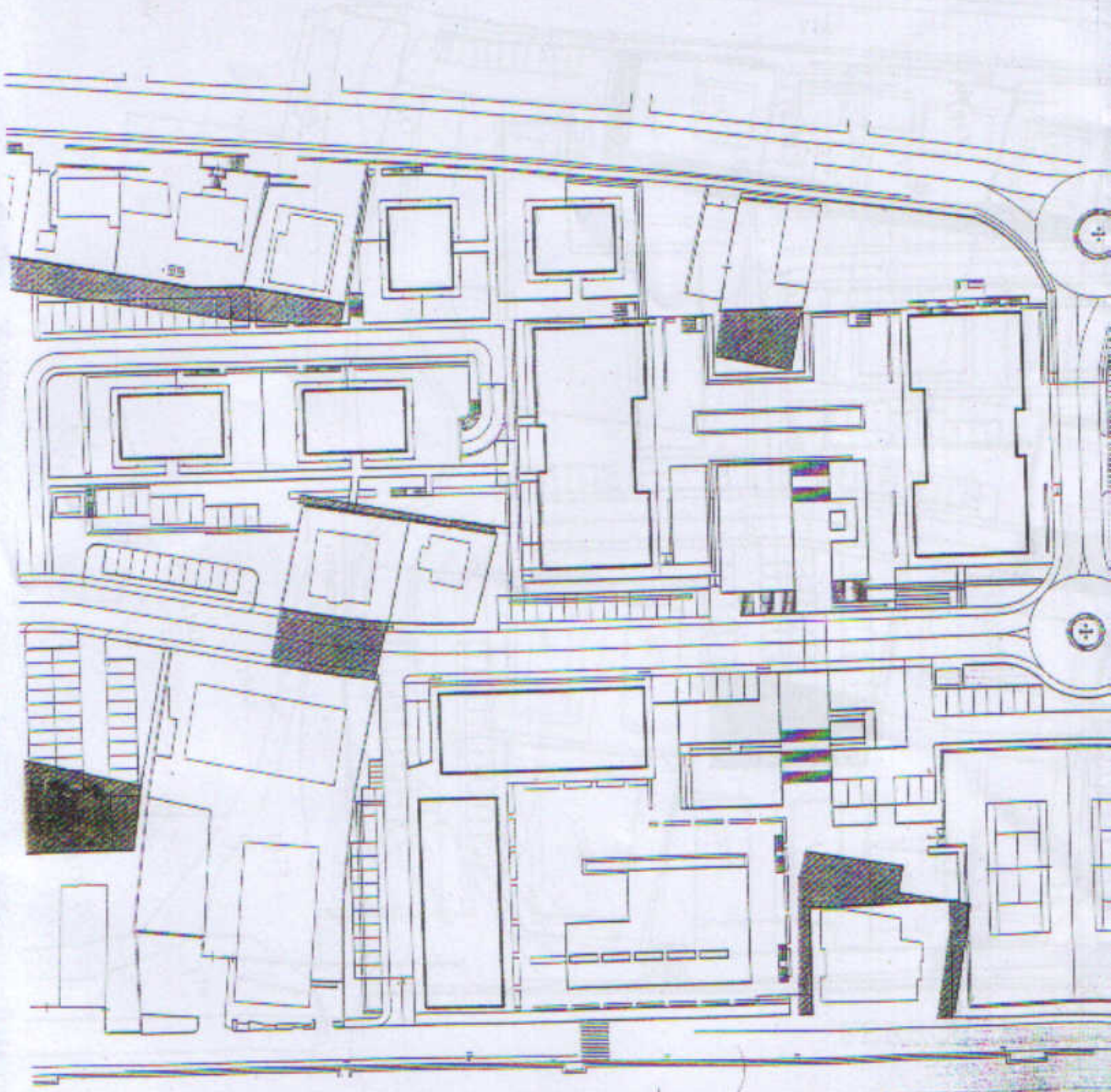

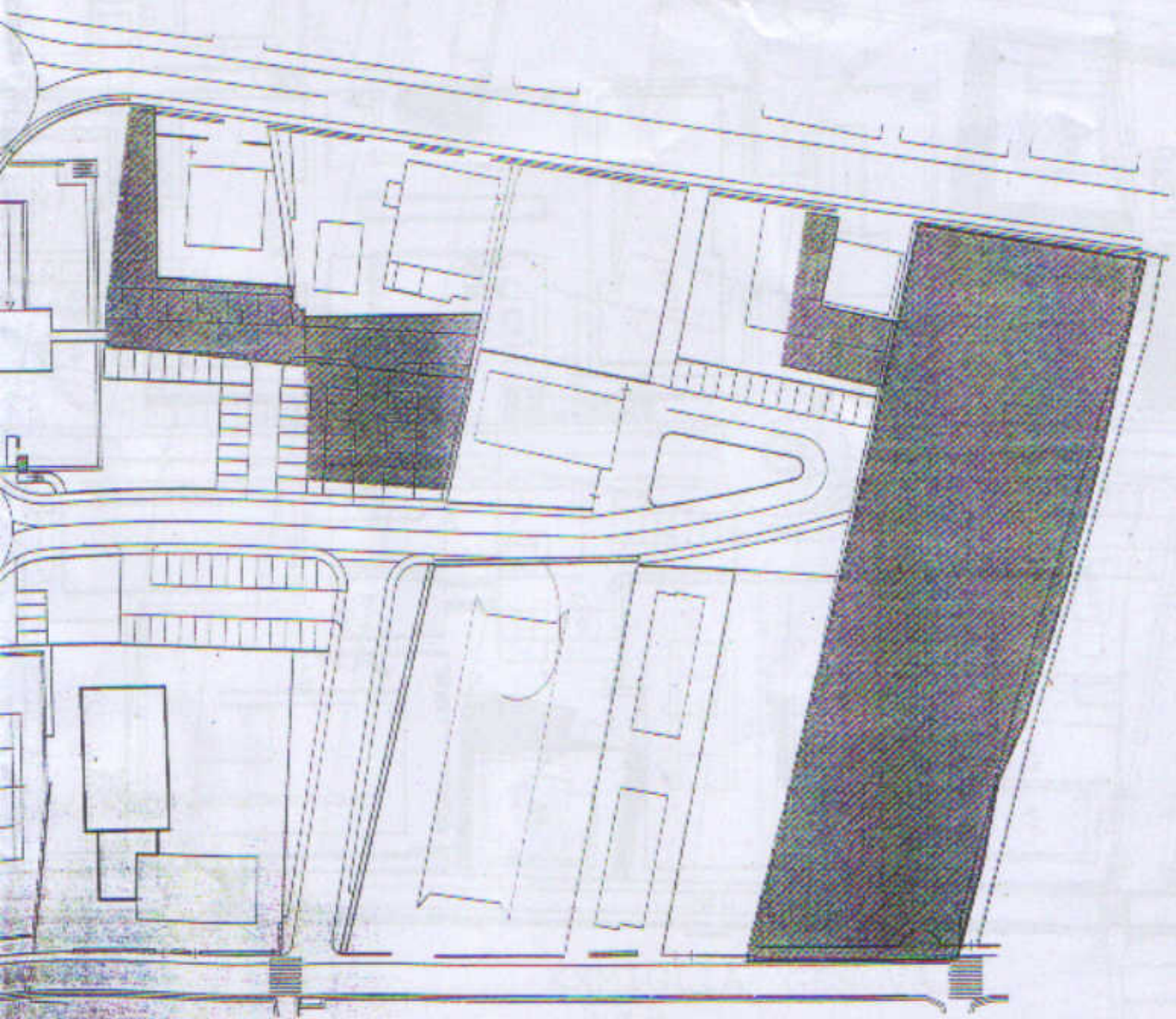

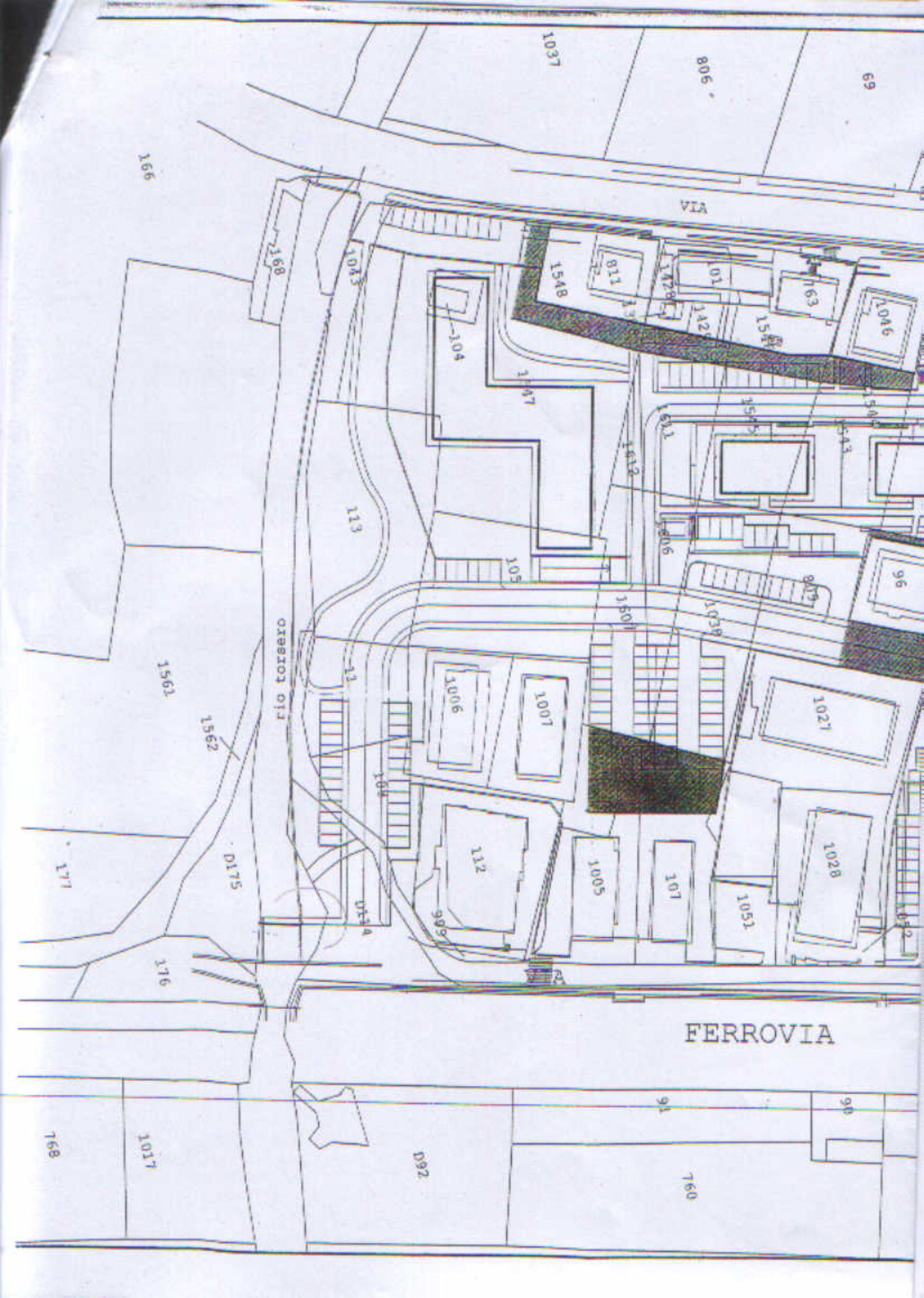

VIA

corridoio

FERROVIA

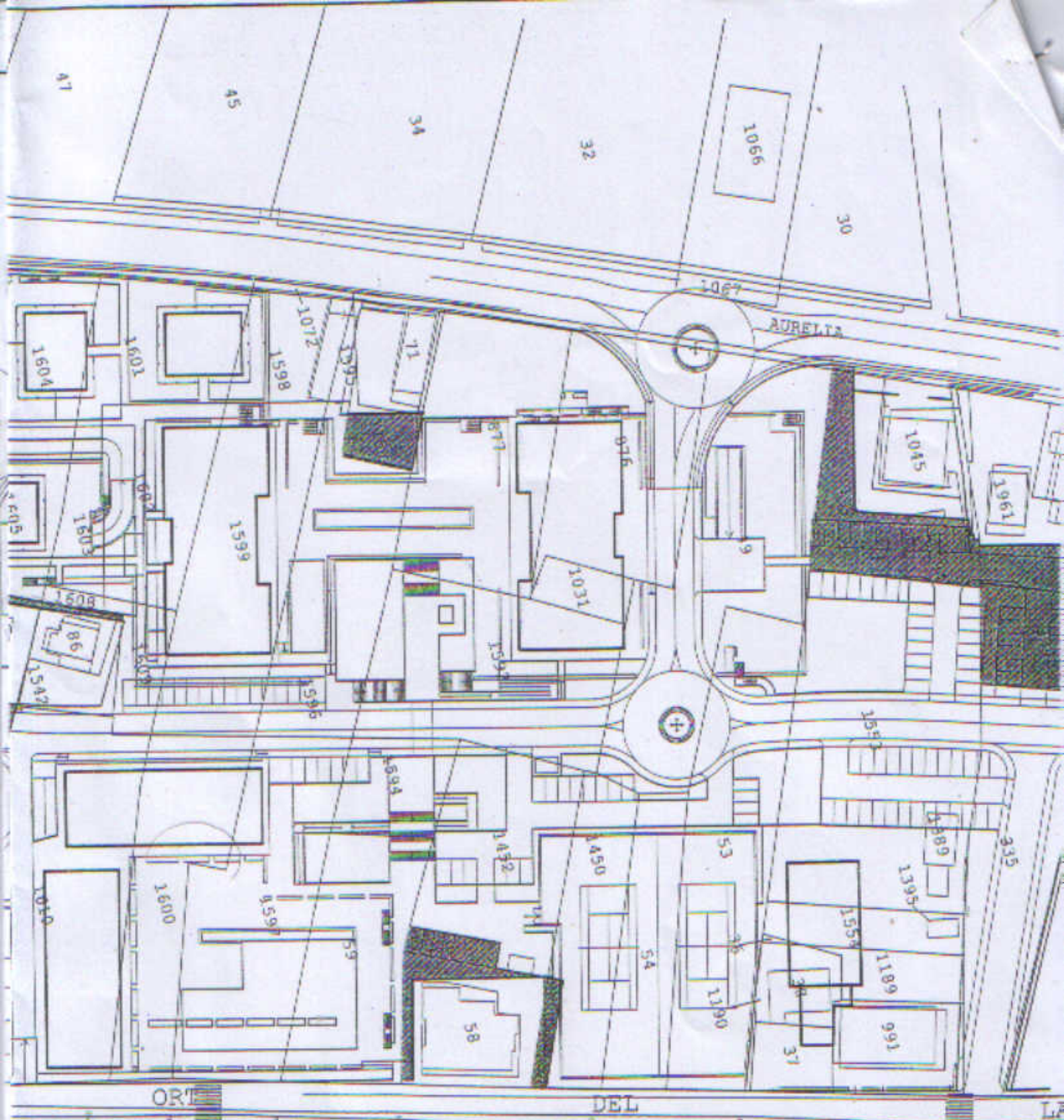

XXMIGLIA GENOVA

